

14.11.2024

15.00 - 18.00

Teologická fakulta
TRUNI, Aula,
Kostolná 1, Bratislava

TEOLOGICKÁ FAKULTA TRNAVSKEJ UNIVERZITY V TRNAVE KATEDRA COUNSELINGU

VÁS POZÝVA NA MEDZINÁRODNÚ KONFERENCIU

WELL-BEING A INTEGRÁLNY ROZVOJ ŠTUDENTA V UNIVERZITNOM PROSTREDÍ

Program:

15.00 - 15.15 - otvorenie konferencie

15.15 - 15.30 - príhovor dekana: Dr. h. c. prof. doc. JUDr. Marek Šmid, PhD.,

15.30 - 16.10 - hlavný prednášajúci: Timothy Eng, M.S., PhD. "Well-Being"

16.10 - 16.30 - diskusia

16.30 - 17.15 - príspevky účastníkov: prof. PhDr. Mária Šmidová, PhD.,

doc. Dr. theol. Jozef Žuffa - ThDr. Ing. Milan Urbančok SDB, PhD,

PhDr. Renáta Jamborová, PhD., Mária Nemčíková, MSc., PhD.

17.15 - 17.30 - prestávka

17.30 - 18.00 - panelová diskusia

"Predpoklady a osobnostné nastavenie counselora pre jeho budúcu prax"

- moderuje Mgr. Martin Šarkan, PhD. univ. doc., účastníci diskusie: Timothy Eng, M.S., PhD.,

prof. PhDr. Mária Šmidová, PhD., Mgr. Eva Šmidová, PhD., ThLic., Mgr. Roman Seko,

PhDr. Renáta Jamborová, PhD., Mária Nemčíková, MSc., PhD., Mgr. Katarína Slezáková, PhD.,

PhDr. Boris Hrdý, Ing. Robert Lezo, PhDr. Janka Marková, PhD.

Vedecký výbor konferencie: prof. PhDr. Mária Šmidová, PhD. Timothy Eng M.S., PhD.,
Dr.h.c., prof. doc. JUDr. Marek Šmid, PhD., Prof. ThDr. MUDr. Ján Ďačok SJ, PhD.; Mgr. Martin Šarkan,
PhD. ; Doc. ThLic. Krzysztof Trebski, PhD.; doc. Dr. theol. Jozef Žuffa; PhDr. Renáta Jamborová, PhD.;
Mária Nemčíková, MSc., ThDr. Ing. Milan Urbančok SDB, PhD., doc. Jozef Mlynski, PhD.
Mgr. Katarína Slezáková, PhD.;

Organizačný výbor konferencie: MSc., Mgr. Marta Andraščíková; Mgr. Eva Chovančík;
ThLic. Tomasz Prajzenc, Mgr. Gabriel Benka-Rybár, MBA

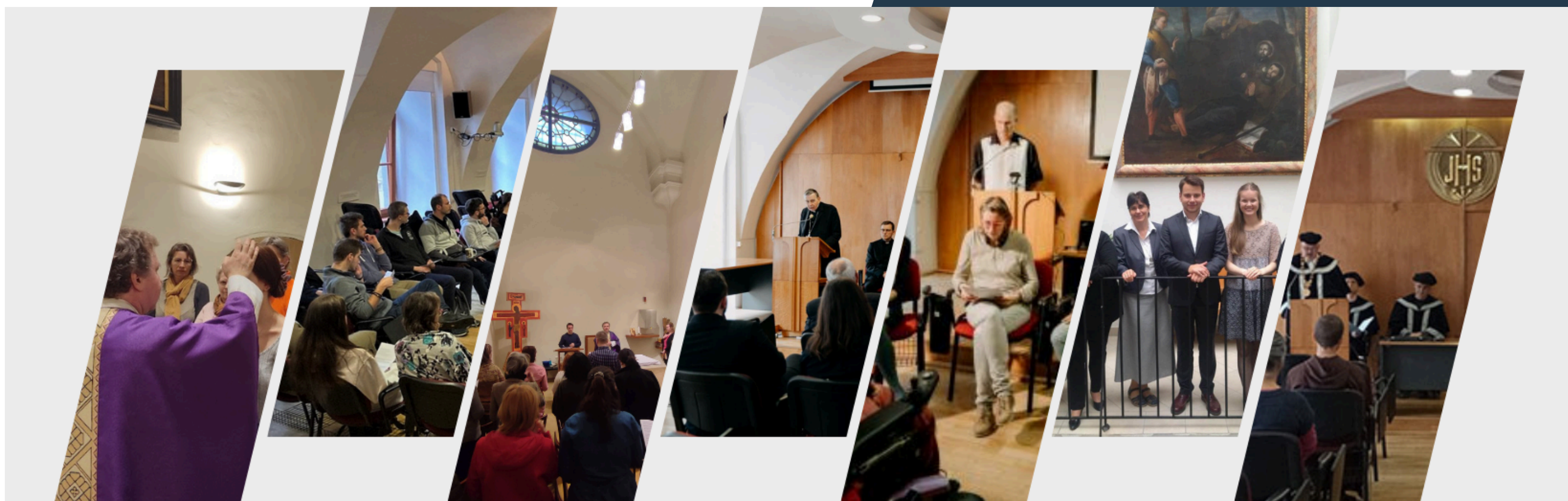

**14 NOVEMBER
2024**

3:00 p.m. - 6:00 p.m.

Faculty of Theology
TRUNI
Kostolná 1, Bratislava

**TRNAVA UNIVERSITY IN TRNAVA, FACULTY OF THEOLOGY
DEPARTMENT OF COUNSELING
INVITES YOU TO AN INTERNATIONAL CONFERENCE**

WELL-BEING AND INTEGRAL DEVELOPMENT OF THE STUDENT IN ACADEMIC ENVIRONMENT

Conference Program:

15.00 - 15.15 - WELCOME SPEECH

15.15 - 15.30 - INTRODUCTION: Dr. h. c. prof. doc. JUDr. Marek Šmid, PhD., (Dean of the Faculty)

15.30 - 16.10 - MAIN SPEAKER: Timothy Eng, M.S., PhD. "*Well-Being*"

16.10 - 16.30 - DISCUSSION

16.30 - 17.15 - CONTRIBUTIONS FROM ACTIVE CONFERENCE PARTICIPANTS:

prof. PhDr. Mária Šmidová, PhD.,

doc. Dr. theol. Jozef Žuffa - ThDr. Ing. Milan Urbančok SDB, PhD,

PhDr. Renáta Jamborová, PhD.,

Mária Nemčíková, MSc., PhD.

17.15 - 17.30 - BREAK

17.30 - 18.00 - PANEL DISCUSSION - "*PREREQUISITES AND PERSONALITY TRAITS OF A COUNSELOR FOR THEIR FUTURE PRACTICE.*"

The discussion is moderated by: Mgr. Martin Šarkan, PhD. univ. doc.,

Participants in the discussion: Timothy Eng, M.S., PhD., prof. PhDr. Mária Šmidová, PhD.,

Mgr. Eva Šmidová, PhD., ThLic., Mgr. Roman Seko, PhDr. Renáta Jamborová, PhD.,

Mária Nemčíková, MSc., PhD., Mgr. Katarína Slezáková, PhD., PhDr. Boris Hrdý, Ing. Robert Lezo,

PhDr. Janka Marková, PhD.

Scientific Committee: prof. PhDr. Mária Šmidová, PhD. Timothy Eng M.S., PhD., Dr.h.c., prof. doc. JUDr. Marek Šmid, PhD., Prof. ThDr. MUDr. Ján Ďačok SJ, PhD.; Mgr. Martin Šarkan, PhD. ; Doc. ThLic. Krzysztof Trebski, PhD.; doc. Dr. theol. Jozef Žuffa; PhDr. Renáta Jamborová, PhD.; Mária Nemčíková, MSc., ThDr. Ing. Milan Urbančok SDB, PhD., doc. Jozef Mlynski, PhD. Mgr. Katarína Slezáková, PhD.;

Organizing Committee: MSc., Mgr. Marta Andraščíková; Mgr. Eva Chovančík; ThLic. Tomasz Prajzencanc, Mgr. Gabriel Benka-Rybár, MBA